新疆新捷燃气新疆生产建设兵团第十二师一0四团乌鲁木齐国际物流园天然气管道供气项目

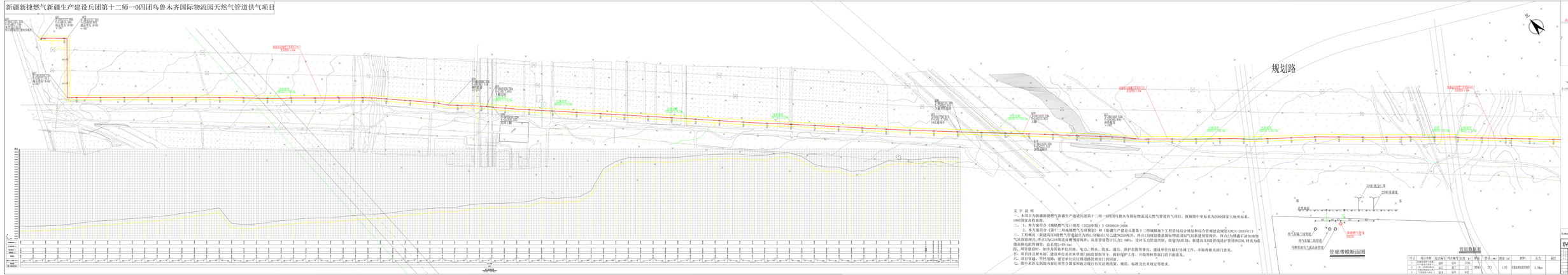

序号	项目名称	起点桩号	终点桩号	长度（m）	数量	管径（mm）	壁厚（m）	材料	压力	备注
1	西山东输二线管道（西山污输站引气口接入点）	QD0	Q10	2596	1	DN250	5.4E-3	焊接钢管/防腐钢管	2.5MPa	
2	西山东输二线管道（西山污输站引气口接入点-西山污输站）	Q12	Q17	151	1					
3	马鞍塑油马气成品油管道	Q14	Q19	142	1					

工程名称	工程编号	工程阶段
新疆新捷燃气新疆生产建设兵团第十二师一0四团乌鲁木齐国际物流园天然气管道供气项目	2025-0	施工图

设计阶段	工程名称	图纸名称
施工图	新疆新捷燃气新疆生产建设兵团第十二师一0四团乌鲁木齐国际物流园天然气管道供气项目	规划路横断面图

姓名	职务	签名	日期
张	总工程师		2025.12.30
王	专业负责人		2025.12.30
王	校对		2025.12.30
王	设计		2025.12.30

新疆新捷燃气有限公司

新疆新捷燃气有限公司

XINJIANG XINJIE RANQI YOUXIAN GONGSI

新疆新捷燃气新疆生产建设兵团第十二师一0四团乌鲁木齐国际物流园天然气管道供气项目

规划路横断面图

2025-0

施工图

1:100

2025.12.30

新疆新捷燃气新疆生产建设兵团第十二师一0四团乌鲁木齐国际物流园天然气管道供气项目

新疆新捷燃气新疆生产建设兵团第十二师一0四团乌鲁木齐国际物流园天然气管道供气项目，现在正在办理建设工程设计方案审设查手续，根据《行政许可法》《中华人民共和国城乡规划法》等法律法规的规定，现予以公示。

一、项目名称：新疆新捷燃气新疆生产建设兵团第十二师一0四团乌鲁木齐国际物流园天然气管道供气项目

二、建设单位：新疆新捷燃气有限责任公司

三、建设地点：新疆生产建设兵团第十二师一0四团

四、建设工程设计方案主要经济技术指标表

序号	项目名称	长度	埋深	管径	管径
1	新疆新捷燃气新疆生产建设兵团第十二师一0四团乌鲁木齐国际物流园天然气管道供气项目	4914米	1.65米	DN250	GB1

五、附图：建设工程设计方案

六、公示期：2025年8月28日-9月8日（7个工作日）

七、文字说明：

1.本公示文件图纸为示意图，图件以审批为准。

2.信函反馈意见请邮寄至乌鲁木齐市头屯河区十二师五一农场十二师党委党校兵团第十二师自然资源和规划局，联系电话：0991-3931012，邮编830013。

3.凡是与该项目审查有重大利害关系的公民、法人及其他组织，如对该项目存在异议，应在公示期内持本人身份证件及证明利害关系存在的证据材料，向我局提出书面意见。意见需注明联系人真实姓名、联系电话、联系地址和公示稿名称。

4.有效反馈意见日期：公示期内信函反馈意见邮戳日期不应超过公示日期最后一天的24:00，逾期视为无意见，不予采纳。

5.查询网址：http://www.12s.gov.cn/info/iList.jsp?Cat_id10834

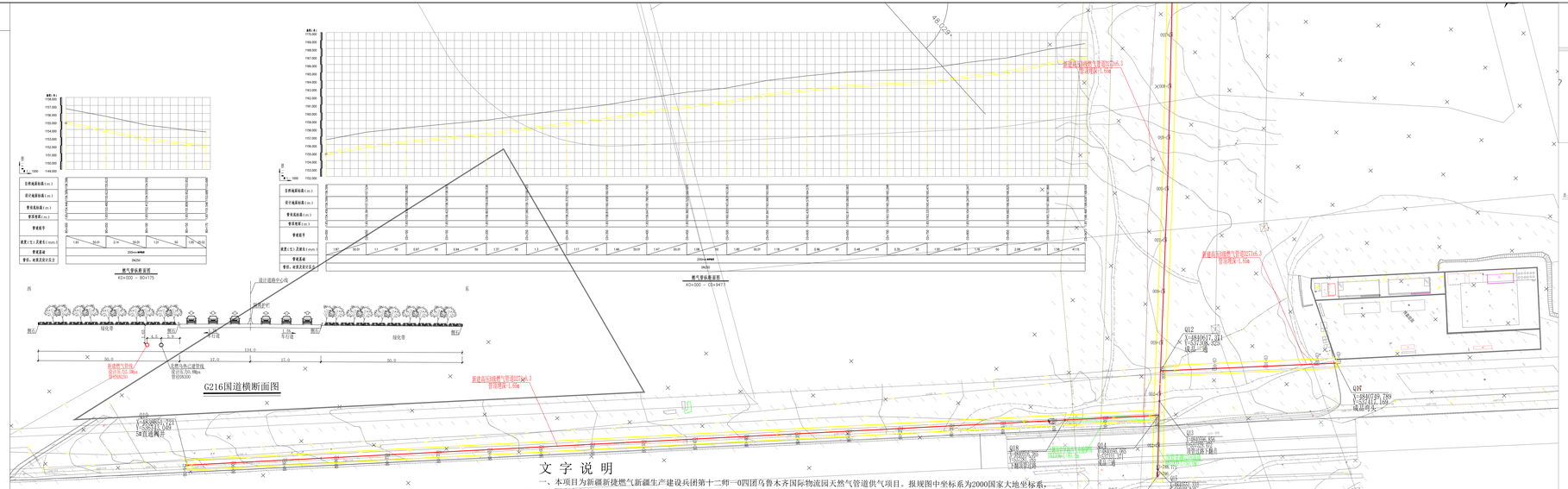

文 字 说 明

一、本项目为新疆新捷燃气新疆生产建设兵团第十二师一0四团乌鲁木齐国际物流园天然气管道供气项目。报规图中坐标系为2000国家大地坐标系，1983国家高程基准。

二、 1、本方案符合《城镇燃气设计规范（2020年版）》GB50028-2006

2、本方案符合《第十二师城镇燃气专项规划》和《新疆生产建设兵团第十二师城镇地下工程管线综合规划和综合管廊建设规划(2024-2035年)》。

三、工程概况（新建高压B级燃气管道起点为西山分输站1号已建DN250阀井，终点1为规划德盈国际物流园加气站新建预留阀井，终点2为博鑫石油加油加气站预留阀井，终点3为G216国道南侧预留阀井；高压管道设计压力2.5MPa，设计压力管道类别、级别为GB1级；新建高压B级管线设计管径DN250，材质为直缝高频电阻焊钢管，总长度L=4914m）

四、项目建设时，如涉及其他单位用地、电力、排水、给水、通信、保护范围等事宜，建设单位应做好协调工作，并取得相关部门意见。

五、项目涉及树木的，建设单位需在林草部门的监督指导下，做好保护工作，并取得林草部门的书面意见。

六、项目穿越、开挖道路，建设单位应征得道路管理部门的同意。

七、图中未涉及到的内容还须符合国家和地方现行有关法规政策、规范、标准及技术规定等要求。

管道数据表

序号	项目名称	起点编号	终点编号	长度（m）	断面	管径（mm）	埋深（m）	材料	压力	备注
1	新疆新捷燃气新疆生产建设兵团第十二	Q00	Q16	3796	埋地	273	1.65	直缝高频电阻焊钢管	2.5Mpa	
2	师一0四团乌鲁木齐国际物流园天然	Q12	Q17	171						
3	气管道供气项目	Q14	Q19	947						

会签栏		会签栏		工艺专业	
GA1	GA2	GB1	GB2	GC1	GC2	GC3

工艺专业负责人	

设计	刘佳	校对	刘佳
审核	刘佳	审定	刘佳
审定	刘佳		

XYZ 陕西新园州生态建设有限公司

证书编号：XZ0200000 工程设计资质证书 甲级 有效期至：2025.08.02

工	刘佳	日	2025.08
工	刘佳	日	2025.08
工	刘佳	日	2025.08
工	刘佳	日	2025.08

工程名称	新疆新捷燃气新疆生产建设兵团第十二师一0四团乌鲁木齐国际物流园天然气管道供气项目	工程编号	XYZ2-SJ-25-077-00
工程阶段	方案	图号	0000-FFBJ-DWG-02
日期	2025.08	工艺专业	工艺

燃气管线断面图